



MAA SIHTOTSTRIBED



- PLANEERITAV ELAMU
- ELAMUMAA
- OLEMASOLEV TOOTMISMAA
- OLEMASOLEV ELAMUMAA
- MAATULUNDUSMAA
- OLEMASOLEV ÜLUMAA
- 11.08.2020 algatatud DP ELAMUMAA

TEEDEVÕRGUSTIK, JUURDEPÄÄS METSAKÜLA TEELT



- PLANEERITAV ELAMU
- OLEMASOLEV TEE

HOONESTUS



- PLANEERITAV ELAMU
- OLEMASOLEV ELAMU
- OLEMASOLEV LAUT
- LAMMUTATUD LAUT

x% TÄSEHTUSPROTSENT (ELAMUTEGA MAAÜKSUSED)

KÕRGHALJASTUS MAAÜKSUSTEL

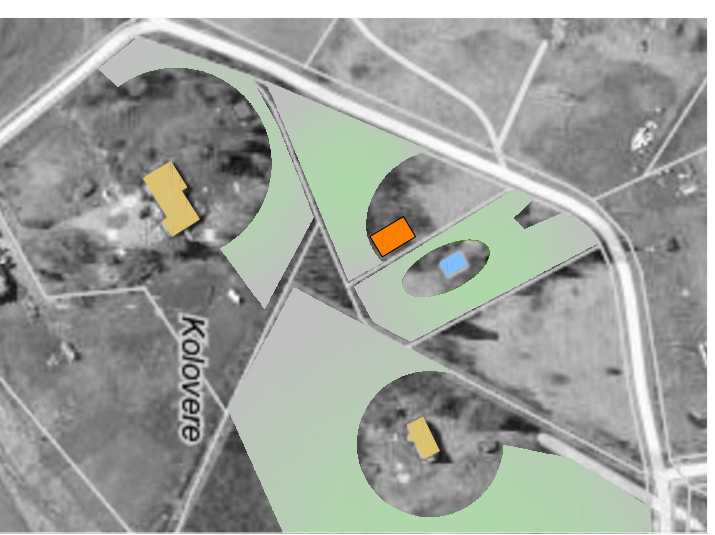

- PLANEERITAV ELAMU
- OLEMASOLEV ELAMU
- OLEMASOLEV LAUT
- KÕRGHALJASTUS

Aluskaardid: Maameti kaardirakendusest 02.10.2020



PLANEERITAV ELAMU

Foto: Maameti fotolaosi, pildistatud 05.04.2020



PIIRKONNA ELAMUD



PIIRKONNA ELAMUD



Autori fotod 27.08.2020

Töö nimetus:	Raasku vallas Järvi külas Riisi katastrüksuse ja lähiala detailplaneering	Töö nr:	T201002	Joonise nimetus:	KOTAKTALA ANALÜÜS
Planeerija:	Ahhtl. Heiki Taras	Saadum:	DP	Skaala:	
		Dokumendi tähts:	DP-2	Kuupäev:	31.03.2023
		MTR reg nr.:	EP10419148-0001		

Heiki Taras
 ARHITEKTITÖROO
 Lastekodu tn 6a, 10113 Tallinn
 telefon: +372 518 8666, e-post: heikitaras@gmail.com
 aadress: aadress: Heiki Taras OÜ